

El siguiente material se puede apartar en la dirección: (Marque con una cruz en el cuadro el material que desea)

PAPELERÍA

**TODOS LOS CUADERNOS DEBEN SER DE FORMA ITALIANA ENGRAPADOS (SIN ESPIRAL)**

- 1 cuaderno de doble raya de 100 hojas
- 4 cuadernos de cuadro chico de 100 hojas
- 2 Blocks de cuadro chico tamaño carta.
- 2 Blocks rayado tamaño carta
- 1 caja de colores de 12 con nombre cada uno
- 1 lápiz con punta con nombre
- 1 lápiz adhesivo Pritt con nombre
- 1 tijeras escolar punta roma
- Un paquete de 500 hojas papel bond tamaño carta
- 2 Folders oficio azul para Español y 2 folders oficio beige para Inglés. Todos deben venir con broche "Baco"
- 1 Estuche de geometría. Traerlo hasta que lo solicite la profesora.
- INCLUYE FORROS Y ETIQUETAS**

- Se empleará la PLATAFORMA MATH SEEDS, READING EGGS y SPELLING CITY tendrá un costo global de \$900.00, pagar en la dirección.
- ANTOLOGÍA DE MATEMÁTICAS. Se adquiere en la escuela
- ANTOLOGÍA DE LECTURAS DE COMPRENSIÓN. Se adquiere en la escuela
- Diccionario de Español Puede utilizar el del curso anterior

**DESEO ADQUIRIR LA PAPELERÍA.**

**NOMBRE DEL ALUMNO:** \_\_\_\_\_

**NOMBRE:** \_\_\_\_\_ **FIRMA:** \_\_\_\_\_

**NOTA:**

Le informamos la actualización del programa de inglés . "INTO READING"

INGLÉS	CODE	TITLE
	9780358141043	HMH INTO READING GR 3 (2 MYB)
	My Book Soft Cover	
	International Digital Student Resources 1 Year	
	Know It, Show It	

**Todos los libros los podrá comprar, desde el 15 de julio por: [www.bodeli.mx](http://www.bodeli.mx) Usuario: ABERDEEN Contraseña: RED46 Respetar mayúsculas. Puedes comprar en línea y recogerlos en la escuela del 24 al 28 de agosto. Los libros tienen un 10% de descuento con pago en efectivo. Si paga con tarjeta el descuento será del 5%.**

**LA VENTA DE LIBROS EN LA ESCUELA SERÁ DE EL 24 AL 28 DE AGOSTO.**

**SI USTED DESEA ADQUIRIR LA PAPELERÍA POR MEDIO DE LA ESCUELA DEBERÁ MARCAR CON UNA X DENTRO DEL RECUADRO EL MATERIAL QUE REQUIERA.**

**AL SOLICITARLOS DEBERÁ DEJAR UN ANTICIPO DE \$250 PESOS LOS PEDIDOS SE HARÁN HASTA EL 15 JULIO SI USTED DESEA ADQUIRIR LOS LIBROS DE INGLÉS POR MEDIO DE LA ESCUELA DEBERÁ PASAR A PAGAR LA TOTALIDAD DEL IMPORTE Y SE ENTREGARÁN del 24 al 28 DE AGOSTO.**

**TODOS LOS CUADERNOS DEBERÁN IR DE LA SIGUIENTE MANERA:**

Sobre el forro de papel lustre pegar en la parte inferior derecha una etiqueta BLANCA con: **nombre del alumno, grado y materia.**

- 1 cuaderno de cuadro chico 100 Hojas (MATEMÁTICAS) Forrado con papel lustre azul y plástico.
- 1 cuaderno de 100 hojas doble raya (CALIGRAFÍA) Forrado con papel lustre amarillo y plástico.
- 1 cuaderno de cuadro chico 100 hojas (ESPAÑOL) Forrado con papel lustre rojo y plástico.
- 1 cuaderno de cuadro chico de 100 hojas (INGLES) Forrado con papel lustre naranja y plástico.
- 1 cuaderno de cuadro chico 100 hojas (TAREAS INGLÉS – ESPAÑOL) Forrado de con papel lustre verde y plástico.

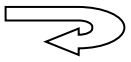

Los libros deberán venir con una etiqueta BLANCA en la parte exterior de la portada, (en la esquina inferior derecha), donde aparezca el **nombre del alumno y el grado**, después forrarlos exclusivamente con plástico transparente.  
Los blocks se entregarán sin nombre y sin forrar. Los folders deben venir con el nombre en la pestaña, comenzando por el apellido.

Todo este material debe ser entregado en una sola bolsa de plástico transparente a las maestras de grupo al inicio de las clases presenciales. Le avisaremos la fecha.

**VENTA DE UNIFORMES:** En el mes de JULIO se hará por medio de citas al 55 21 29 15 40 con Miss Claudia. A partir del 3 de AGOSTO en horario de 9.30 a 14.30 horas. EN EL ANEXO AL GIMNASIO.

**UNIFORMES:**

**Diario:** Niños: Pantalón gris, playera blanca tipo polo con el escudo de la escuela, suéter, calcetines grises y zapatos negros. Niñas: falda, playera blanca tipo polo con el escudo de la escuela, suéter, calcetas grises y zapato formal negro, no tenis.

**Deportes:** Pants rojo y playera blanca ambos con el escudo de la escuela, calcetines y tenis blancos.

**Para la temporada de invierno si desea traer una playera de cuello de tortuga y manga larga deberá ser blanca y debajo del uniforme, la chamarra de no ser la de la escuela de invierno, debe ser color rojo.**

**MARCAR SU UNIFORME CON NOMBRE COMPLETO.**

La papelería que aparece en el recuadro amarillo se apartara con \$250.00, los pedidos se harán hasta el 19 de julio y se entregarán del 24 al 28 de agosto.

Para cualquier informe o duda estarán abiertas las oficinas en el mes de Julio de 11:00 a 14:00 h. Se cierra oficinas la última semana de julio y se reabre el 3 de agosto en horario de 9 a 14 horas.

Observación:

ESTUCHES PEQUEÑOS DE TELA O PLÁSTICO SUAVE CON CIERRE. APROXIMADAMENTE 21X8X6 cm (SUGERENCIA).

- MOCHILAS SIN RUEDAS

**INICIO DE CLASES: 10 DE AGOSTO a confirmar la modalidad presencial o virtual por medio de la plataforma de Creative School , Página Web y Correo.**

ATENTAMENTE  
LA DIRECCIÓN